Povodí Ohře

Obecní úřad HROBČICE
Čís. dopor.
DOŠLO: 2. 02. 2018
Zpracovatel
Č.j.: .....
Ukl. zn.
Přílohy: .....

Váš dopis zn.:
Ze dne:
Naše zn.: POH/05221/2018/024000

Vyřizuje: Ing. Jindřich Gučík
Tel.: 417 515 558
Mobil:
E-mail: gucik@poh.cz

Datum: 26.01.2018

Obec Hrobčice
č. p. 41
417 57 Hrobčice

Kontaktní adresa: závod Chomutov, provoz Teplice, Novosedlická 758, 415 01 Teplice

Výzva ke spolupráci pro prevenci vzniku černých skládek v k. ú. Chouč a Liběšice u Želenic

Vážení,
na území obcí Liběšice a Chouč ve správních obvodech obcí Hrobčice a Želenice jsme za poslední 2 roky zjistili a zlikvidovali několik skládek nebezpečných odpadů. Odpady jsme objevili a zlikvidovali buď přímo z vodního toku Liběšický potok, nebo na jeho březích. Povodí Ohře, s.p. stojí odvoz a likvidace odpadů nemalé finanční prostředky a čas. Posláním Povodí Ohře, s.p. je mimo jiné tzv. správa vodního toku. Ta zahrnuje zejména péči o ekologické funkce vodního toku, probírky břehových porostů, těžbu sedimentů, odstraňování překážek z vodního toku, činnosti vedoucí k prevenci povodní a sucha či snížení jejich účinků, umožnění odběrů vod a mnohé další. Právě kvalita vod odebíraných např. k závlaze či napájení zvířat může být odpady výrazně ohrožena.
Chtěli bychom Vás touto cestou požádat o součinnost, tj. zveřejnění tohoto dopisu na webových stránkách obcí, na úředních deskách obcí a tak znovu připomenout občanům, že existují legální možnosti likvidace odpadů na sběrných místech obcí či skládkách komunálních odpadů.
Chtěli bychom informovat, že náš podnik zvýší dohled v rizikových lokalitách a v případě nezlepšení stavu zvažujeme umístění fotopastí.

S pozdravem

Povodí Ohře, státní podnik
závod Chomutov, provoz Teplice
Novosedlická 758, Teplice 415 01
IČ. 70889988 DIČ. CZ70889988
web. www.poh.cz

Ing. Ivo Šrámek
vedoucí provozu Teplice

Rozdělovník
Obecní úřad Želenice, Na Návsi č.p. 27, 434 01 Autopošta Most, starosta Jan Zálešák
vlastní

Příloha
Vážní lístky odpadů
Situace s vyznačením úseku černých skládek
Fotografie

VÁŽNÍ LÍSTEK

Celio a.s.

Vážní lístek číslo: 786
Označení vozidla: 2K15832 Vážný: Boškovič Diordje
Dovodce: 1008002 Provozovna: 1007188073
Povodí Ohře, státní podnik Teplice, Most
Bezručova 4219 Přepravce:
430 03 Chomutov Most
IčO: 70889988 DIč: CZ70889988
Obchod. rejstřík : KS ústí nad Labem, odd.B, vložka 434
Dopravce:
Odpad: 160103 Kategorie:O Povodí Ohře
Pneumatiky
Poznámka :
Test:
Topologie: LINKA B CZU00881

Vážení	Datum - čas	číslo	Brutto	Netto
1.- váženo	11.01.2018 - 12:56	465002	03,28t	
2.- váženo	11.01.2018 - 13:07	465009	03,24t	0,04t

Vystavil: Přijal: Kočka

HIM 96638
HV 206 Liběšický?

VÁŽNÍ LÍSTEK

Celio a.s.

Vážní lístek číslo: 43786
Označení vozidla: 2K15832 Vážný: Tvrzová Jana
Dovodce: 1008002
Povodí Ohře, státní podnik
Bezručova 4219 Přepravce:
430 03 Chomutov Most
IčO: 70889988 DIč: CZ70889988
Obchod. rejstřík : KS ústí nad Labem, odd.B, vložka 434
Dopravce:
Odpad: 160103 Kategorie:O Povodí Ohře
Pneumatiky
Poznámka :
Test:
Topologie: LINKA B CZU00881

Vážení	Datum - čas	číslo	Brutto	Netto
1.- váženo	25.05.2017 - 09:50	427185	03,40t	
2.- váženo	25.05.2017 - 09:58	427189	03,04t	0,36t

Vystavil: HV 206 HIM 96638 Přijal: Kočka Pneumatiky Liběšický

VÁŽNÍ LÍSTEK

Celio a.s.

Vážní lístek číslo: 787
Označení vozidla: 2K15832 Vážný: Boškovič Diordje
Dovodce: 1008002 Provozovna: 1007188073
Povodí Ohře, státní podnik Teplice, Most
Bezručova 4219 Přepravce:
430 03 Chomutov Most
IčO: 70889988 DIč: CZ70889988
Obchod. rejstřík : KS ústí nad Labem, odd.B, vložka 434
Dopravce:
Odpad: 200301 Kategorie:O Povodí Ohře
Směsný komunální odpad
Poznámka :
Test:
Topologie: OO CZU00166

Vážení	Datum - čas	číslo	Brutto	Netto
1.- váženo	11.01.2018 - 13:07	465010	03,24t	
2.- váženo	11.01.2018 - 13:08	465011	03,20t	0,04t

Vystavil: Přijal: Kočka

HIM 96638
HV 206 Liběšický?

VÁŽNÍ LÍSTEK

Celio a.s.

Vážní lístek číslo: 43827
Označení vozidla: 2K15832 Vážný: Tvrzová Jana
Dovodce: 1008002
Povodí Ohře, státní podnik
Bezručova 4219 Přepravce:
430 03 Chomutov Most
IčO: 70889988 DIč: CZ70889988
Obchod. rejstřík : KS ústí nad Labem, odd.B, vložka 434
Dopravce:
Odpad: 160103 Kategorie:O Povodí Ohře
Pneumatiky
Poznámka :
Test:
Topologie: LINKA B CZU00881

Vážení	Datum - čas	číslo	Brutto	Netto
1.- váženo	25.05.2017 - 12:44	427256	03,36t	
2.- váženo	25.05.2017 - 12:54	427264	03,04t	0,32t
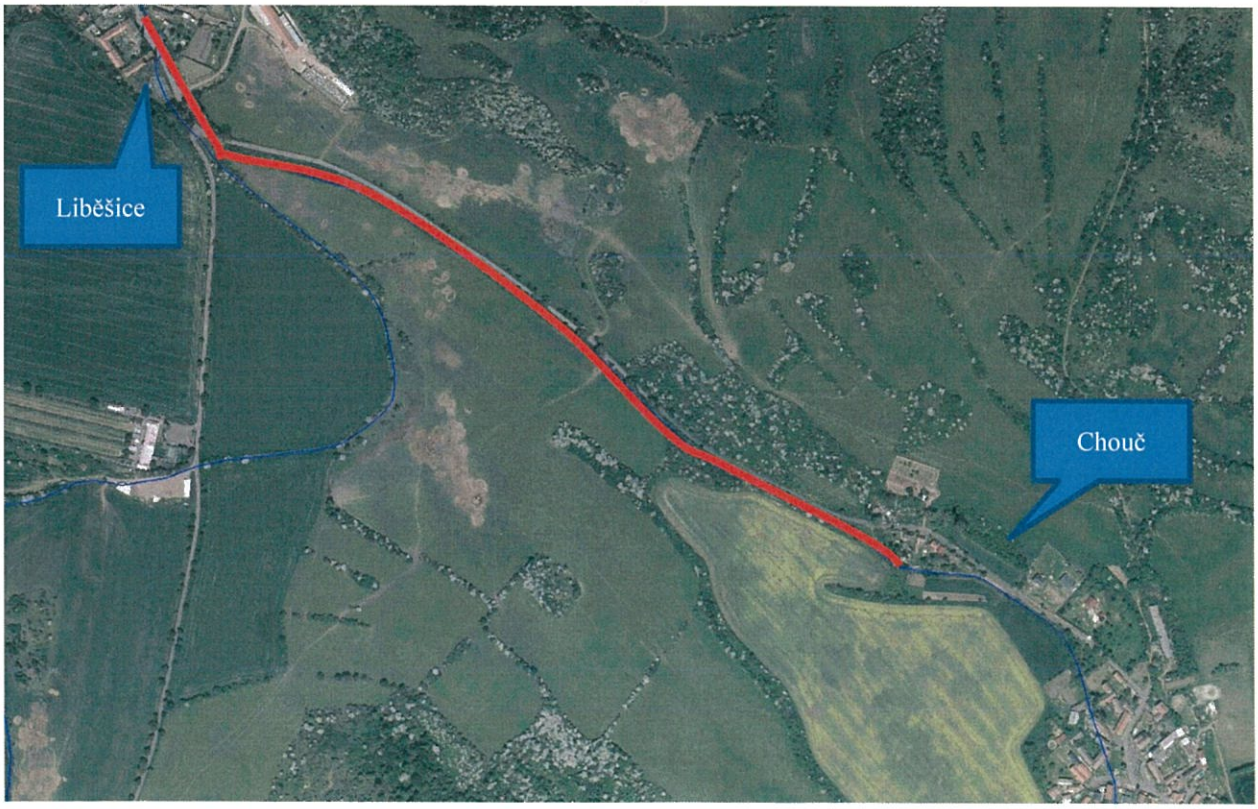
Vystavil: HV 206 Přijal: Kočka Pneu Liběšický